

Las riberas de Castronuño y la vega del Duero



La ruta transcurre por varios municipios de la provincia de Valladolid, un territorio entre las poblaciones de Tordesillas y Castronuño.

El río Duero, sus riberas y vegas, son los grandes protagonistas, pero la ruta también se adentra en un ambiente estepario, ofreciéndonos este viaje un singular contraste de paisajes.

Características generales del Territorio

El recorrido de la ruta atraviesa los municipios de **Tordesillas, Torrecilla de la Abadesa, Pollos, Castronuño, Nava del Rey, Rueda y Siete Iglesias de Trabancos**, a través de dos áreas paisajísticas diferenciadas donde confluyen medios acuáticos y terrestres, creando una gran riqueza paisajística y diversidad biológica.



La mayor parte del paisaje que se divisa en la ruta, es consecuencia de la presencia del **río Duero y sus afluentes**. En sus riberas aparecen **alamedas y olmedas**, además de comunidades acuáticas como carrizales, y limitando, alrededor de estas zonas húmedas, aparecen **cultivos de secano y regadío**.

La acción erosiva de río, ejercida en el periodo Cuaternario y los fenómenos de sedimentación, han dado lugar a formas sinuosas entre las que destaca el gran meandro de acentuada curvatura que forma el

Duero a su paso por la localidad de Castronuño.

Desde aquí además comienza un tramo embalsado (Embalse de San José), con abundante vegetación palustre y niveles constantes de agua, que da lugar a un hábitat apropiado para muchas aves. Las **aves acuáticas** utilizan este hábitat para reproducirse, invernar o descansar durante migraciones y entre ellas se puede divisar: aguilucho lagunero, garza imperial, martinete, milano real o águila calzada.



Martinete común
(*Nycticorax nycticorax*)



Milano real
(*Milvus milvus*)

La ruta también avanza por otro tipo de paisajes, una **extensa llanura en la que predominan los cultivos** de cereal de secano, e los que se intercalan parcelas de regadío pinares-isla de pino piñonero y resinero, algunos montes de encina y lagunas de pequeño y mediano tamaño.

El **entorno estepario** también cobija a una **gran variedad de especies de aves**, entre las que destacan aguilucho, cernícalos, avutardas, sisones, gangas y ortegas.

Para preservar este destacable entorno, se han designado varias figuras de protección, como los espacios LIC y ZEPA de la Red Natura 2000, o la Reserva Natural Riberas de Castronuño y Vega del Duero.

También se trata de un territorio de relevancia histórica, ya que desde antiguo el hombre se ha asentado en estas tierras, fundando numerosas poblaciones. Algunas de ellas, han perdurado hasta la actualidad, como Tordesillas, ciudad de residencia de reyes Castellanos, que otorgaron numerosos privilegios a los señores y habitantes del lugar, influyendo notablemente en el devenir de sus acontecimientos y en la configuración de este paisaje.

Características de las Rutas

Las riberas de Castronuño y la vega del Duero. Valladolid.

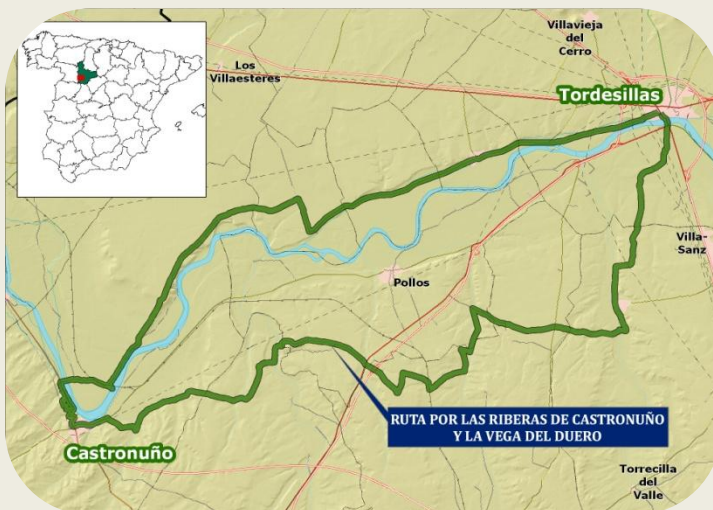

Duración: 2 días

Dificultad: Baja

Distancia: 30 km + 39 km

Altura máxima: 749 m

Altura mínima: 653 m