

Ruta en los entornos del Parque Regional de la Cuenca Alta del Manzanares



Un recorrido en la cuenca del río Manzanares y parte del Jarama y el entorno de varias poblaciones históricas serranas, al noroeste de la ciudad de Madrid.

Una gran variedad de paisajes, donde se mezclan ecosistemas de montaña y de ribera, entre los que se van encajando aquellos indiscutiblemente creados por el hombre que aún conservan una cierta naturalidad: las dehesas y pastizales.

Características generales del Territorio

La ruta transcurre en el territorio de la Comunidad de Madrid, por los municipios de Miraflores de la Sierra, Manzanares el Real, El Boalo, Soto del Real, Colmenar Viejo y Tres Cantos, en un ámbito de piedemonte y sierra.

Gran parte del recorrido se incluye dentro de áreas declaradas como Espacios Protegidos, en torno a la cuenca Alta del Manzanares. Esta zona protegida actúa como **corredor verde** desde el límite urbano de Madrid, extendiéndose hasta la Sierra del Guadarrama, en la que se incluyen zonas forestales de encinares mediterráneos y robledales, que han ido cambiando, modificados por las actividades ganaderas, de urbanización y recreativas.

El territorio posee **gran diversidad fisiográfica y de clima**, dando lugar a una **variedad de ecosistemas**: de montaña, bosques de coníferas, caducifolios esclerófilos, de riberas, melojares, encinares, fresnedas, así como dehesas y pastizales.

Existe una importante representación de especies de vertebrados. Por su significación ecológica y representatividad, destacan las aves, como el **buitre negro**, el **águila imperial**, el **águila perdicera** y el **búho real**.

Entre las especies de mamíferos, es interesante la **Cabra Montesa**, por ser una especie recientemente reintroducida dentro del Parque.



Buitre negro
(*Aegypius monachus*)



Cabra Montesa
(*Capra pyrenaica hispanica*)

Los roquedos en la Sierra de Hoyo de Manzanares y el macizo granítico de «**La Pedriza**» de Manzanares, son considerados, geomorfológicamente, un ejemplo modélico.

En la ruta también se encuentran ambientes acuáticos ligados a los ríos y embalses. El embalse de Santillana, con comunidades de peces y de aves acuáticas (láridos y anseriformes, cigüeña negra, cigüeña común, cigüeñuelas y espátulas).



Embalse de Santillana

Con el objetivo de conservar la riqueza y variabilidad natural de este entorno, se han declarado varias figuras de protección del territorio y áreas prioritarias de conservación, como la del **Parque Regional de la Cuenca Alta del Manzanares**, en que se integran además las figuras de **Embalse Protegido**, **Montes de Utilidad**, las pertenecientes a la **Red Natura 2000**, **Reserva de la Biosfera**, y más recientemente la de **Parque Nacional de la Sierra de Guadarrama**. Dentro de los espacios de la Red Natura 2000 se incluye la Zona de Especial Importancia para las Aves (ZEPA) Monte del Pardo, gestionado por Patrimonio Nacional, ya que la preservación de sus masas boscosas hasta nuestros días ha sido debida al interés que tuvo la monarquía en disfrutar de las cacerías.

Desde la época prehistórica se ha asentado el ser humano en este territorio y en las poblaciones se irán conformando destacadas construcciones, como el castillo de Manzanares El Real, símbolo del poder del señorío ejercido por la familia Mendoza en estas tierras. Pero la mano del hombre no solo se revela en sus antiguas construcciones, sino también en el paisaje, modificado por las actividades ganaderas y de agricultura, y ya en el siglo XX, a través del uso urbanístico de estos tranquilos lugares.

Características de la Ruta

**Los entornos del Parque Regional de la Cuenca Alta del Manzanares.
Madrid.**

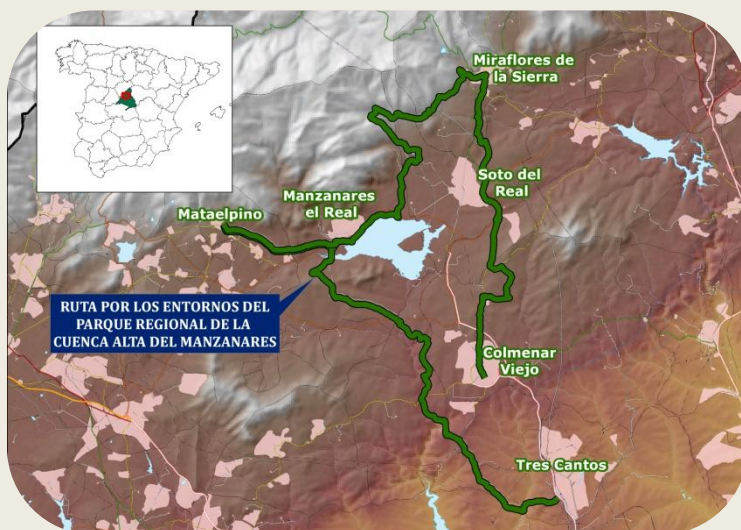

Duración: 1 o 2 días

Dificultad: Moderado

Distancia: 34 km+ 51km

Altura máxima: 1394 m

Altura mínima: 660 m